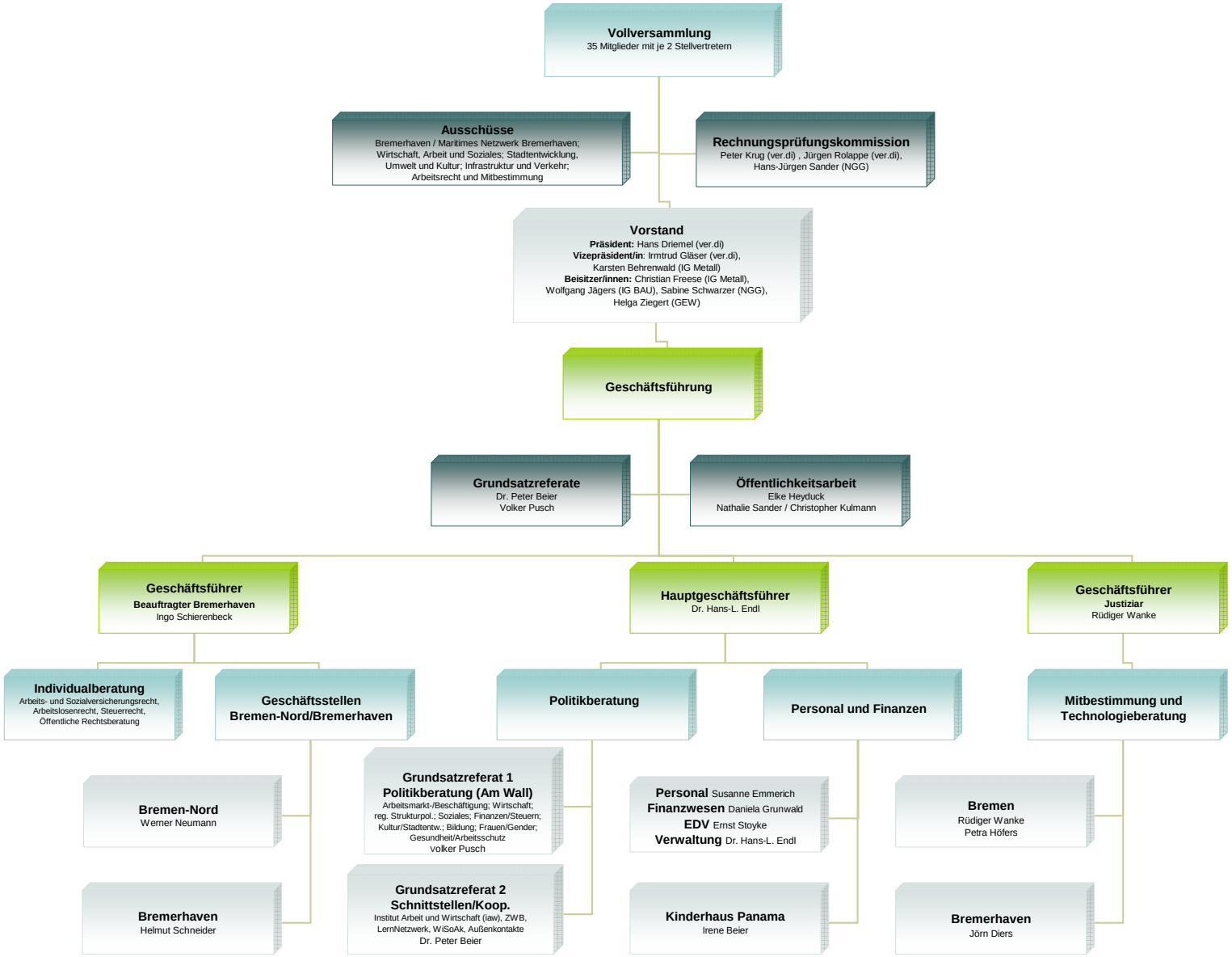
Vollversammlung
35 Mitglieder mit je 2 Stellvertretern
Ausschüsse
Bremerhaven / Maritimes Netzwerk Bremerhaven; Wirtschaft, Arbeit und Soziales; Stadtentwicklung, Umwelt und Kultur; Infrastruktur und Verkehr; Arbeitsrecht und Mitbestimmung
Rechnungsprüfungskommission
Peter Krug (ver.di) , Jürgen Rolappe (ver.di), Hans-Jürgen Sander (NGG)
Vorstand
Präsident: Hans Driemel (ver.di)
Vizepräsident/in: Irmtrud Gläser (ver.di), Karsten Behrenwald (IG Metall)
Beisitzer/innen: Christian Freese (IG Metall), Wolfgang Jägers (IG BAU), Sabine Schwarzer (NGG), Helga Ziegert (GEW)
Geschäftsführung
Grundsatzreferate
Dr. Peter Beier
Volker Pusch
Öffentlichkeitsarbeit
Elke Heyduck
Nathalie Sander / Christopher Kulmann
Geschäftsführer
Beauftragter Bremerhaven
Ingo Schierenbeck
Hauptgeschäftsführer
Dr. Hans-L. Endl
Geschäftsführer
Justiziar
Rüdiger Wanke
Individualberatung
Arbeits- und Sozialversicherungsrecht, Arbeitslosenrecht, Steuerrecht, Öffentliche Rechtsberatung
Geschäftsstellen Bremen-Nord/Bremerhaven
Politikberatung
Personal und Finanzen
Mitbestimmung und Technologieberatung
Bremen-Nord
Werner Neumann
Bremerhaven
Helmut Schneider
Grundsatzreferat 1
Politikberatung (Am Wall)
Arbeitsmarkt-/Beschäftigung; Wirtschaft; reg. Strukturpol.; Soziales; Finanzen/Steuern; Kultur/Stadtentw.; Bildung; Frauen/Gender; Gesundheit/Arbeitsschutz
volker Pusch
Grundsatzreferat 2
Schnittstellen/Koop.
Institut Arbeit und Wirtschaft (iaw), ZWB, LernNetzwerk, WiSoAk, Außenkontakte
Dr. Peter Beier
Personal Susanne Emmerich
Finanzwesen Daniela Grunwald
EDV Ernst Stoyke
Verwaltung Dr. Hans-L. Endl
Kinderhaus Panama
Irene Beier
Bremen
Rüdiger Wanke
Petra Höfers
Bremerhaven
Jörn Diers